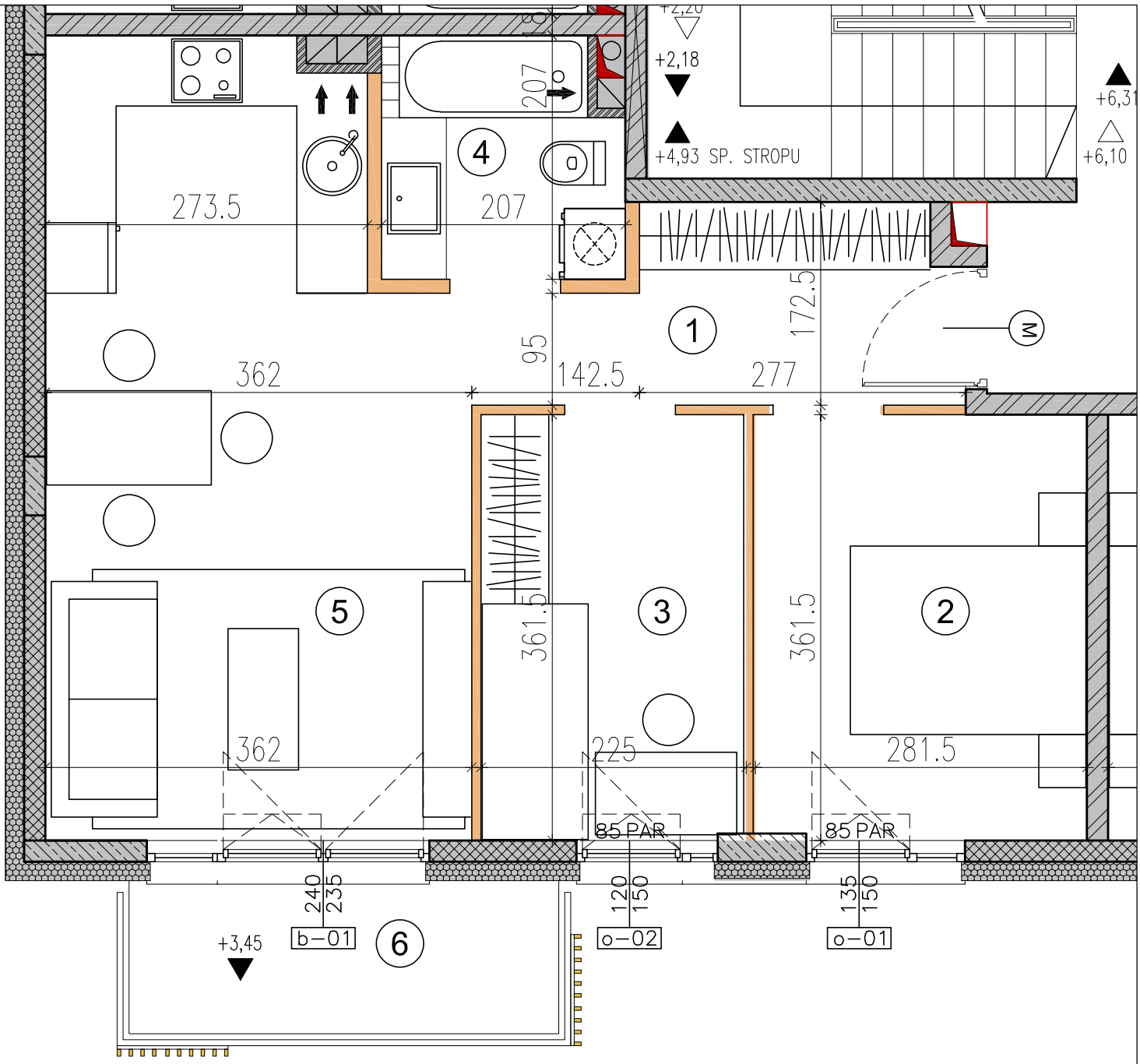

mieszkanie 1		
1	PRZEDPOKÓJ	5.85 m2
2	POKÓJ	10.04 m2
3	POKÓJ	8.01 m2
4	ŁAZIENKA	3.94 m2
5	SALON Z A. KUCHENNYM	22.40 m2
razem		50.24 m2
6	BALKON	4.74 m2

1

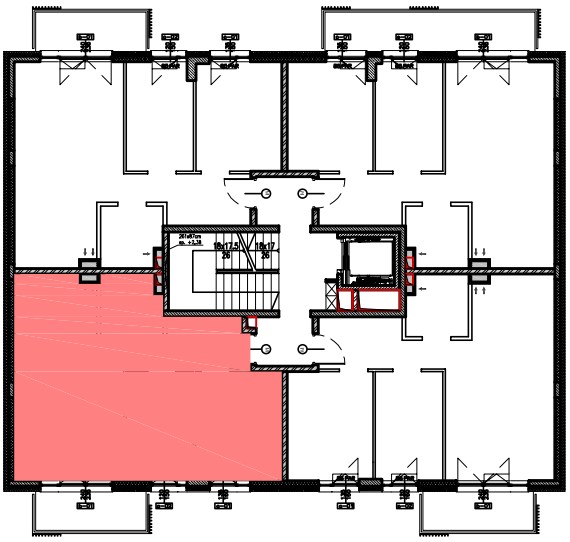

PIĘTRO 1

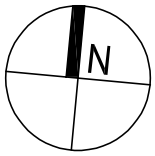

inwestycja:

SKORUPKI

nr lokalu: 1

uwagi:

- powierzchnie liczone wg normy PN-ISO 9836:1997
- podane rozwiązania i powierzchnie mogą ulec zmianie;
- karta ma charakter informacyjny;

inwestor:

ARGALI 2 Sp. z o.o.

legenda:

ściany działowe
nadające się do demontażu